

sCoolTools pilot tot aan de zomervakantie + 2 Workshops

€1000,-



Leerdoelgericht+Basisrooster

Vanuit het curriculum van de school worden per klas en per schoolperiode (semi-)automatisch per leerling een leerdoelenplan gemaakt. Per leerling wordt de voortgang per leerdoel bijgehouden. Met een druk op een knop krijg je inzicht in de voortgang van de klas en de hele school.

Toegang voor leerlingen en ouders, waardoor ze weten waar die leerling staat en wat er nog moet gebeuren. Dit verhoogt het eigenaarschap van de leerling (en ouders). Met onderlinge communicatiemogelijkheden. Een set aan tools, waarmee de leraar de informatie en/of stappen mee kan geven hoe het leerdoel te behalen is (de Studiewijzer). De leerlingen kunnen een digitaal portfolio bijhouden in relatie tot de leerdoelen waarmee ze bezig zijn (geweest). Het biedt alle betrokkenen een compleet digitaal portfolio. Plus een basis roosterprogramma waarbij leerlingen groepsgewijs worden ingedeeld. Het biedt de leraar inzicht in de onderwijsbehoefte van de aanwezige leerlingen, waardoor differentiatie georganiseerd kan worden en leerlingen zelfstandig aan de slag kunnen.



Leerdoelgericht+Persoonlijke Roosters

Het roostergedeelte heeft allerlei extra features waardoor er per leerling een eigen rooster uitkomt. Daarbij wordt rekening gehouden met de behaalde en nog te behalen doelen. Plus dat de leerling voor een deel van het rooster ook nog keuzemogelijkheden heeft. Er wordt optimaal gebruik gemaakt van de beschikbare leraren. Het rooster kan ook direct aangepast worden bij ziekte van leraren. Het is een efficiënte en inzichtelijke manier om vormen van gepersonaliseerd onderwijs te organiseren en goed gebruik te maken van leerpleinen en devices.

Nast meer overzicht en grip op uw onderwijsorganisatie verlaagt u met sCoolTools ook de administratieve lasten op school.



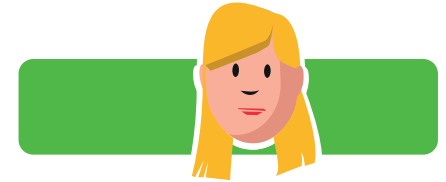

De onderdelen van sCoolTools

✓ sCoolCore

Curriculum

Het schoolcurriculum uitgesplitst in Hoofdgebied, Deelgebied en Leerdoelen. Deze zijn gekoppeld aan een niveau/groep/klas en de periode van het jaar dat dit normaliter gegeven wordt.

De school kan een eigen curriculum uploaden.

Leerdoelen verdieppingspagina

Per afzonderlijk leerdoel is er een pagina met de volgende onderdelen:

- Notities
Notitiepagina, zodat elk jaar de juiste info voor dat leerdoel teruggevonden kan worden.
- Stappen
De stappen die leerlingen moeten doorlopen om het doel op behaald te krijgen. Hier kunnen meerdere stappen worden uitgeschreven en later aan leerlingen worden toegekend.
- Bestanden
Bestanden bewaren, die bij dit leerdoel horen.
- Messenger
Chatbox met andere leraren over dit leerdoel.

Doelenuverzicht

Totaal overzicht van de status van een groep leerlingen t.o.v. leerdoelen gefilterd op:

- Onderdeel van het curriculum
- Groep
- De leerlingen aanwezig in een les

✓ sCoolUser

Hierin wordt informatie vastgelegd van de leraren, leerlingen, ouders en andere schoolfunctionarissen, inclusief hun toegangsmogelijkheden tot het systeem met inachtneming van de Privacy-wetgeving.

✓ sCoolFolio

Hierin komt alle informatie samen van de leerling. De onderdelen zijn:

- sCoolTracker
(Zie de aparte beschrijving van het onderdeel sCoolTracker).
- Behaald
Totaaloverzicht van alle behaalde doelen.
- sCoolDrive
De bestanden die door de leerling zijn geupload verbonden met specifieke leerdoelen.
- Klassen/Niveau
De juiste groep /niveau per deelgebied van de leerling.
- Profiel
De standaard informatie van de leerling en ouder
- sCoolMessenger
3 Chatboxen gekoppeld aan deze leerling
1: Leraar/Ouder/Leerling
2: Ouder/Leraar
3: Leraren onderling
- Notities
Notitiepagina over de leerling met export mogelijkheid.

✓ sCoolTracker

Dit omvat alle componenten van het Persoonlijk Leerdoelen Plan (PLP). Het is zowel toegankelijk voor leraren, leerlingen als ouders.

- PLP
Het Persoonlijk Leerdoelen Plan (PLP) wordt automatisch gegenereerd vanuit het curriculum en het niveau van een leerling per deelgebied. Alle leerdoelen, die aan dat niveau en die periode gekoppeld zijn, komen in het PLP.
- Status
Die Leerdoelen krijgen bij de start van de periode de status actief. De leerling moet proberen om binnen die periode het doel op Behaald te krijgen.
- Stappen
Vanuit de leerdoelen verdieppingspagina kunnen de stappen per doel aan de leerlingen worden gegeven.
- sCoolMessenger per Leerdoel
Er is per leerdoel een Chat met de gekoppelde leraar waar ook de leerling bewijsvoering kan uploaden.

✓ sCoolDrive

Digitale vastlegging van allerlei type bestanden per leerling:

- Bewijsvoering
Bestanden die gekoppeld worden aan leerdoelen.
- Leerling bestanden
Leraren kunnen bestanden uploaden die enkel voor hun inzichtelijk zijn, denk hierbij aan een OPP.

✓ sCoolGroups

Hiermee kunnen leerlingen samen met leraren in groepen geplaatst worden, die gebruikt kunnen worden om het onderwijs te organiseren, o.a. via het roosteren van die groepen. Er zijn drie soorten groepen.

- Vaste groepen
Dit is de vaste klas of stamgroep van de leerling.
- Niveau groepen
Leerlingen gekoppeld aan een niveau per deelgebied ten behoeve van de planning van lessen.
- Specifieke groepen
Leerlingen met specifieke behoeften, waar in de organisatie van het onderwijs rekening mee wordt gehouden.

✓ sCoolHelp

Handleidingen en toegang tot helpdesk voor elke gebruiker.

✓ sCoolPlanner

Rooster programma, waarin de leerlingen verplicht naar lessen moeten en/of keuzes krijgen voor een deel van de lessen.

Het rooster wordt gemaakt aan de hand van beschikbaarheid van leraren, en de verdeling van de leerlingen over groepen en niveaus.

De status van de leerdoelen kunnen bij het roosteren betrokken worden.

✓ sCooldesk

Start pagina met een overzicht van:

- Rooster
- Absentie
- Doelenuverzicht
- sCoolMessenger

✓ sCoolFacts

Analyse programma waarin je vanuit alle data in het systeem rapporten kan maken.